

ELIZABETH ALVARENGA TEIXEIRA MANSOUR



Um ano sem ela. Filho, netos e bisnetos de Elizabeth convidam para a missa em sua intenção na passagem de um ano de seu falecimento. A celebração ocorrerá hoje, às 19h30, na Igreja do Cristo Redentor do Bairro República.

Desde já agradecem aos que comparecerem a este ato de fé cristã.

ORAÇÃO CONVERSA COM SAGRADO CORAÇÃO DE JESUS

Meu Sagrado Coração de Jesus, em vós deposito toda minha confiança e esperança. Vós que sabeis tudo, Pai, o Senhor do Universo, sois o Rei dos Reis, Vós que fizeste o cego ver, o paraplético andar, o morto voltar a viver, o leproso curar, Vós que vedes as minhas aflições, as minhas angústias, bem sabeis, Divino Coração como preciso alcançar a graça (pede-se a graça com fé). A minha conversa convosco me dá ânimo e alegria para viver só de vós, espero com fé e confiança (pede-se novamente a graça). Fazei, Sagrado Coração de Jesus, que, antes de terminar esta conversa, dentro de nove dias, alcance esta tão grande graça. E para vos agradecer, publicarei esta graça para que os homens aprendam a ter fé e confiança em vós. Sagrado Coração de Jesus aumentai a minha fé. **NOTA:** Quem desejar obter graças por meio desta oração prometa espalhá-la. Hoje mando imprimir 50 destas devoções em ação de graças por um grande benefício recebido.

PRECE MILAGROSA PARA ALCANÇAR UMA GRAÇA URGENTE DE SANTO ANTÔNIO DE CATEGERÓ

Oh, milagroso Santo Antônio de Categeró, valei-me nesta hora de aflição. Preciso da vossa ajuda para vencer as lutas do dia a dia e as forças malignas que procuram tirar-me a paz. Livrai-me das doenças e de todas as bactérias infecciosas que querem contaminar o meu corpo colocando-me enfermidades. Oh, Santo Antônio de Categeró, estendei as vossas mãos agora mesmo sobre mim, livrando-me dos desastres, da inveja e de todas as obras malignas. Oh, Santo Antônio de Categeró, iluminai os meus passos, afim de que, onde quer que eu vá, não encontre empecilhos, e guiado pela Vossa luz me desvie de todas as armadilhas preparadas pelos meus adversários. Oh, Santo Antônio de Categeró, Abençoaí a minha família, o meu pão e a minha casa, cobrindo-nos com o véu da prosperidade, do amor, da saúde e da felicidade. Por Nosso Senhor Jesus Cristo, na unidade do Espírito Santo, Amém. Prometo a Santo Antônio de Categeró, que alcançando esta graça, mandarei celebrar 3 missas na Igreja onde estiver sendo venerada sua milagrosa imagem e distribuirei gratuitamente 100 novenas.

PRECE AS ALMAS PODEROSAS PARA CONSEGUIR UM PEDIDO ESPECIAL

Minhas almas santas, que neste mundo foram injustiçadas, rogo a vós que atendeis o meu pedido (fazer o pedido). Almas Benditas, que tendes sede de justiça, atendei o meu pedido (fazer o pedido). Vós que padecestes, vós que sofreste todas as duras provações e por justiça desencarnastes, rogo que não me deixes sofrer e atendei o meu pedido (fazer o pedido). Almas Santas, durante esta novena darei a vós sempre um copo de água e rezarei para vós saciades a vossa sede de justiça e me auxiliardes neste pedido. Nota - Rezar esta prece com um copo de água nas mãos, terminando esta prece, rezar um Pai Nosso e uma Ave Maria e oferecer as almas que tem sede de justiça. Depois descarregar o copo de água para fora da casa. Aviso: Mandar publicar assim que receber a graça alcançada. Por uma graça que espero alcançar.

ORAÇÃO DAS 13 ALMAS

Oh! Minhas 13 almas benditas, sabidas e entendidas, a vós peço pelo amor de Deus, atendei o meu pedido. Minhas 13 almas benditas, sabidas e entendidas, a vós peço pelo sangue que Jesus derramou, atendei o meu pedido. Pelas gotas de suor que Jesus derramou seu sagrado corpo, atendei o meu pedido. Meu Senhor Jesus Cristo, que a vossa proteção me cubra, vossos braços me guardem em vosso coração e me protejam com os vossos olhos. Oh! Deus de bondade, vós sois meu advogado na vida e na morte, peço-vos que atendei os meus pedidos e me livrai dos males e dai-me sorte na vida. Segue meus inimigos para que os olhos do mal não me vejam, cortai as forças do meu inimigo, minhas 13 almas benditas, sabidas e entendidas. Se me fizerem alcançar esta graça, ficarei devoto de vós e mandarei rezar uma missa e também publicar esta oração. Reza-se 13 Pai-Nosso e 13 Ave-Maria 13 dias.

ORAÇÃO

Chave de Cristo vivo, Chave de Cristo morto, Chave de Cristo Crucificado, Chave de Cristo ressuscitado, pelas chaves das sete chaves das sete chagas de Cristo no calvário. Pelas dores de sua Mãe Maria Santíssima vendo o seu filho na cruz. Faça com que essa mesma chave abra (mencionar o pedido). Rezar 3 Pai-Nosso, 3 Ave-Maria e 3 Glória ao Pai diariamente durante 7 dias seguidos. Ao obter a graça mandas publicá-la em agradecimento.

PREFEITURA MUNICIPAL DA SERRA
SECRETARIA MUNICIPAL DE HABITAÇÃO - SEHAB
EDITAL DE REGULARIZAÇÃO FUNDIÁRIA URBANA DE INTERESSE SOCIAL. O Prefeito Municipal da Serra/ES, no uso de suas atribuições legais, **FAZ SABER** aos terceiros eventualmente interessados, herdeiros e especialmente a proprietária **TEREZINHA GUEDES DE MENDONÇA**, residente e domiciliada em lugar ignorado, incerto ou inacessível, que tramita perante o Município procedimento de regularização fundiária de interesse social, processo administrativo nº 41.632/2018, que tem por objetivo regularizar o núcleo urbano informal consolidado no local denominado atualmente Acréscimo do Loteamento Jardim Atlântico, Bairro Jardim Atlântico, Praia de Jacaraípe, Distrito de Nova Almeida, Município da Serra/ES, com as seguintes características e confrontações: conforme Registro 10.053, Transcrições Anteriores 9.945 L 3-M, do Cartório de Registro de Imóveis da 2ª Zona de Vitória - Comarca da Capital do Estado do Espírito Santo, Quadra 46 (quarenta e seis), do acréscimo no Loteamento Jardim Atlântico, em área já loteada, na Praia de Jacaraípe, Distrito de Nova Almeida, Município da Serra, o qual tem a forma retangular, medindo 72mX60m, perfazendo a área de 4.320m² (quatro mil, trezentos e vinte metros quadrados) e se confronta pelo Norte com Quadra 47; pelo Sul com Quadra 45; pelo Leste com a Quadra 67 e pelo Oeste com a Quadra 37. O perímetro abrangido pela demarcação/regularização é o seguinte: uma poligonal com área de 609.436,50 (seiscentos e nove mil quatrocentos e trinta e seis centímetros e cinquenta decímetros quadrados), inserida em área maior de 650.000,00m² (seiscentos e cinquenta mil metros quadrados), conforme imagem e coordenadas georreferenciadas a seguir:

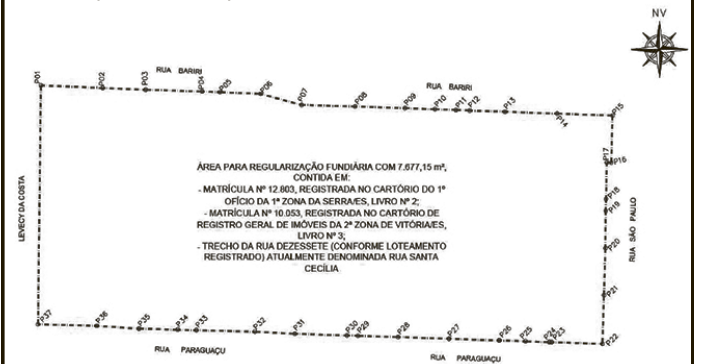

Inicia-se a descrição deste perímetro no P1 de coordenadas E 375.238,7277 m; N 7.773.029,2484 m deste, com distância de 14,93m e Azimute 92°18'35,65"confrontando neste trecho com Rua Bariri, chega-se ao P2 de coordenadas E 375.253,6450 m; N 7.773.028,6731 m deste, com distância de 10,36m e Azimute 92°21'59,33", confrontando neste trecho com Rua Bariri, chega-se ao P3 de coordenadas E 375.263,9916 m; N 7.773.028,2455 m deste, com distância de 13,66m e Azimute 91°45'39,34", confrontando neste trecho com Rua Bariri, chega-se ao P4 de coordenadas E 375.277,6500 m; N 7.773.027,8256 m deste, com distância de 4,24m e Azimute 92°16'44,20", confrontando neste trecho com Rua Bariri, chega-se ao P5 de coordenadas E 375.281,8866 m; N 7.773.027,6570 m deste, com distância de 9,91m e Azimute 92°24'45,73" confrontando neste trecho com Rua Bariri, chega-se ao P6 de coordenadas E 375.291,7906 m; N 7.773.027,2397 m deste, com distância de 10,25m e Azimute 105°4'47,50", confrontando neste trecho com Rua Bariri, chega-se ao P7 de coordenadas E 375.301,6910 m; N 7.773.024,5721 m deste, com distância de 12,89m e Azimute 91°38'45,71", confrontando neste trecho com Rua Bariri, chega-se ao P8 de coordenadas E 375.314,5805 m; N 7.773.024,2017 m deste, com distância de 12,89m e Azimute 91°38'45,71", confrontando neste trecho com Rua Bariri, chega-se ao P9 de coordenadas E 375.326,6525 m; N 7.773.023,7793 m deste, com distância de 7,25m e Azimute 92°0'15,30", confrontando neste trecho com Rua Bariri, chega-se ao P10 de coordenadas E 375.333,9021 m; N 7.773.023,5256 m deste, com distância de 5,06m e Azimute 91°58'14,18", confrontando neste trecho com Rua Bariri, chega-se ao P11 de coordenadas E 375.338,9621 m; N 7.773.023,3515 m deste, com distância de 3,35m e Azimute 91°58'10,52", confrontando neste trecho com Rua Bariri, chega-se ao P12 de coordenadas E 375.342,3070 m; N 7.773.023,2365 m deste, com distância de 8,54m e Azimute 91°59'1,90", confrontando neste trecho com Rua Bariri, chega-se ao P13 de coordenadas E 375.350,8408 m; N 7.773.022,9409 m deste, com distância de 12,60m e Azimute 91°58'41,48", confrontando neste trecho com Rua Bariri, chega-se ao P14 de coordenadas E 375.363,4288 m; N 7.773.022,5061 m deste, com distância de 13,35m e Azimute 91°59'33,27", confrontando neste trecho com Rua Bariri, chega-se ao P15 de coordenadas E 375.376,7738 m; N 7.773.022,0418 m deste, com distância de 11,35m e Azimute 181°30'39,97", confrontando neste trecho com Rua São Paulo, chega-se ao P16 de coordenadas E 375.376,4746 m; N 7.773.010,6998 m deste, com distância de 1,06m e Azimute 271°45'26,59", confrontando neste trecho com Rua São Paulo, chega-se ao P17 de coordenadas E 375.375,4186 m; N 7.773.010,7322 m deste, com distância de 8,79m e Azimute 181°17'55,72", confrontando neste trecho com Rua São Paulo, chega-se ao P18 de coordenadas E 375.375,2194 m; N 7.773.001,9462 m deste, com distância de 2,84m e Azimute 181°17'58,43", confrontando neste trecho com Rua São Paulo, chega-se ao P19 de coordenadas E 375.375,1551 m; N 7.772.999,1118 m deste, com distância de 8,98m e Azimute 180°27'29,86", confrontando neste trecho com Rua São Paulo, chega-se ao P20 de coordenadas E 375.375,0832 m; N 7.772.990,1274 m deste, com distância de 11,29m e Azimute 181°51'26,72", confrontando neste trecho com Rua São Paulo, chega-se ao P21 de coordenadas E 375.374,7172 m; N 7.772.978,8403 m deste, com distância de 11,71 m e Azimute 181°51'26,72", confrontando neste trecho com Rua São Paulo, chega-se ao P22 de coordenadas E 375.374,3376 m; N 7.772.967,1349 m deste, com distância de 12,26m e Azimute 271°51'26,01", confrontando neste trecho com Rua Paraguaçu, chega-se ao P23 de coordenadas E 375.362,0851 m; N 7.772.967,5322 m deste, com distância de 0,56m e Azimute 271°51'13,86", confrontando neste trecho com Rua Paraguaçu, chega-se ao P24 de coordenadas E 375.361,5228 m; N 7.772.967,5504 m deste, com distância de 5,77m e Azimute 271°51'26,78", confrontando neste trecho com Rua Paraguaçu, chega-se ao P25 de coordenadas E 375.355,7565 m; N 7.772.967,7374 m deste, com distância de 6,36m e Azimute 271°51'24,24", confrontando neste trecho com Rua Paraguaçu, chega-se ao P26 de coordenadas E 375.349,4019 m; N 7.772.967,9434 m deste, com distância de 12,12m e Azimute 271°51'26,13", confrontando neste trecho com Rua Paraguaçu, chega-se ao P27 de coordenadas E 375.337,2884 m; N 7.772.968,3362 m deste, com distância de 12,28m e Azimute 271°51'24,04", confrontando neste trecho com Rua Paraguaçu, chega-se ao P28 de coordenadas E 375.325,0107 m; N 7.772.968,7342 m deste, com distância de 9,74m e Azimute 271°51'26,64", confrontando neste trecho com Rua Paraguaçu, chega-se ao P29 de coordenadas E 375.315,2787 m; N 7.772.969,0498 m deste, com distância de 2,65m e Azimute 271°51'23,07", confrontando neste trecho com Rua Paraguaçu, chega-se ao P30 de coordenadas E 375.312,6346 m; N 7.772.969,1355 m deste, com distância de 12,61m e Azimute 271°51'25,47", confrontando neste trecho com Rua Paraguaçu, chega-se ao P31 de coordenadas E 375.300,0326 m; N 7.772.969,5441 m deste, com distância de 9,65m e Azimute 273°2'42,81", confrontando neste trecho com Rua Paraguaçu, chega-se ao P32 de coordenadas E 375.290,3915 m; N 7.772.970,0570 m deste, com distância de 14,15m e Azimute 271°24'5,35", confrontando neste trecho com Rua Paraguaçu, chega-se ao P33 de coordenadas E 375.276,2450 m; N 7.772.970,4031 m deste, com distância de 4,45m e Azimute 271°29'34,00", confrontando neste trecho com Rua Paraguaçu, chega-se ao P34 de coordenadas E 375.271,7937 m; N 7.772.970,5191 m deste, com distância de 9,39m e Azimute 271°29'32,27", confrontando neste trecho com Rua Paraguaçu, chega-se ao P35 de coordenadas E 375.262,4084 m; N 7.772.970,7636 m deste, com distância de 10,21m e Azimute 273°42'6,50", confrontando neste trecho com Rua Paraguaçu, chega-se ao P36 de coordenadas E 375.252,2150 m; N 7.772.971,4231 m deste, com distância de 14,23m e Azimute 271°31'58,38", confrontando neste trecho com Rua Paraguaçu, chega-se ao P37 de coordenadas E 375.237,9924 m; N 7.772.971,8037 m deste, com distância de 57,48m e Azimute 0°43'59,00", confrontando neste trecho com Levecy da Costa, chega-se ao P1 fechando, assim este polígono com perímetro de 389,22m e área de 7.677,15 m².

As coordenadas aqui descritas estão georreferenciadas ao Sistema Geodésico Brasileiro, e encontram-se representadas no Sistema UTM, referenciadas ao fuso 24Sul, tendo como datum o SIRGAS2000. Todos os azimutes e distâncias, área e perímetro foram calculados no plano de projeção UTM. Estando em termos, expediu-se o presente edital para notificação do supramencionado, advertindo-se que não apresentando discordância perante o Município da Serra, Estado do Espírito Santo - Secretaria de Habitação/SEHAB, no endereço à Rua Maestro Antônio Cicero, nº 111, 3º Andar, Bairro Caçaroça, Distrito Sede, Serra/ES, CEP: 29176-439, em 30 (trinta) dias subsequentes ao decurso do prazo do edital publicado, será interpretada como concordância com a demarcação urbanística e a perda de eventual direito que o notificado titularize sobre o imóvel objeto da Reurb-S. O presente edital não será renovado, servindo o presente para atendimento do disposto no § 4º do art. 216-A da Lei 6.015/73. Será o presente edital, por extrato, afixado nos átrios da Prefeitura, e publicado uma vez na imprensa oficial e outra no jornal de circulação local. Eu, _____, Prefeito Municipal, o conferi e assino.

☎ 27 3321-8600
classificacoes.com.br

AGAZETA
Classificações

PUBLIQUE SEU BALANÇO PATRIMONIAL NOS JORNAIS A GAZETA E NOTÍCIA AGORA.

CONTE COM NOSSOS RESULTADOS PARA AUMENTAR A VISIBILIDADE DOS RESULTADOS DA SUA EMPRESA.

Anunciar seu balanço patrimonial nos jornais A Gazeta e Notícia Agora é ter a certeza de que sua publicação será vista e lida em todo o Espírito Santo. São mais de 13 milhões de oportunidades de divulgar os resultados da sua empresa para um público qualificado, com a melhor relação custo-benefício do mercado. Além, é claro, de toda a credibilidade e confiança do maior grupo de comunicação do estado.

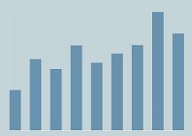

- ALCANÇE**
- A GAZETA:** + DE 253 MIL LEITORES SEMANAIS (seg. a dom.)
 - NOTÍCIA AGORA:** + DE 194 MIL LEITORES SEMANAIS (seg. a dom.)
 - JUNTOS, AG E NA ALCANÇAM MAIS DE 362 MIL LEITORES POR SEMANA NA GRANDE VITÓRIA.**

IMPACTO

+ DE 13 MILHÕES DE IMPACTOS em 4 semanas.

Ligue e anuncie:
27 3321 8484
asscom@redgazeta.com.br

/ Anuncie e ganhe a formatação para o Diário Oficial.

